



ASSOCIAZIONE "L'ISOLA CHE NON C'È" APS,
IN COLLABORAZIONE CON LA DIREZIONE DIDATTICA CESENA 5
E IN CONVENZIONE CON IL COMUNE DI CESENA

presenta

OLTRE LA CAMPANELLA

laboratori dedicati alle bambine e ai bambini di tutta la città dai 6 agli 11 anni.

Tessera associativa di
10euro
per chi non è ancora iscritto
alle attività dell'Associazione
L'isola che non c'è APS

MUSICAL

In collaborazione con **CHORUS INSTITUTE OF MUSICAL ARTS** le bambine ed i bambini metteranno in scena le favole:

Il carnevale di Oz per bambini di 1^a, 2^a, 3^a

Un musical che reinterpreta la favola trasformandola in un percorso emotivo attraverso l'incontro con personaggi stravaganti.

Primaria Rodari (Gattolino) lunedì dalle 16.30 alle 17.45

Alice nel paese delle emozioni per bambini di 4^a e 5^a

Un viaggio nelle emozioni dalla paura alla gioia, dalla rabbia alla calma alla scoperta di se stessi.

Primaria Munari (S.Egidio) mercoledì dalle 16.15 alle 17.30

10 incontri (prorogabili), costo 80 euro, materiale compreso (minimo 10 iscritti)

MANGA

Realizzazione di pagine manga ed acquisizione delle tecniche base di scrittura di una storia.

Angela Dipasquale, attestato della Comics di Roma e fumettista di Johnny Logan, coinvolgerà bambine e bambini di 3^a 4^a 5^a nella creazione del proprio personaggio manga.

Primaria Collodi (Villachiaviche) giovedì dalle 16.30 alle 17.45

Primaria De Amicis (S.Giorgio) mercoledì dalle 16.30 alle 17.45

Da gennaio 2026 Primaria Rodari (Gattolino) lunedì dalle 16.30 alle 17.45

10 incontri (prorogabili), 70 euro, materiale compreso (minimo 10 iscritti)

INGLESE

Affiancati da un docente madrelingua del LANGUAGE LAB, le bambine ed i bambini apprenderanno nuove nozioni della lingua inglese, attraverso giochi e musica.

Primaria Munari (S.Egidio) martedì dalle 16.15 alle 17.15 e dalle 17.15 alle 18.15

Primaria De Amicis (S.Giorgio) lunedì dalle 16.15 alle 17.15

10 incontri (prorogabili), 80 euro, materiale compreso (minimo 10 iscritti)

CERAMICA

Linda, docente dell'Associazione Biankoniglio, guiderà i bambini di tutte le classi della primaria, alla creazione di oggetti realizzati con la creta e successivi passaggi.

Da febbraio 2026

Primaria Munari (S.Egidio) giovedì dalle 16.15 alle 17.30 nelle settimane dispari e venerdì dalle 16.15 alle 17.30 nelle settimane pari

Primaria Collodi (Villachiaviche) martedì dalle 16.15 alle 17.30 nelle settimane dispari e mercoledì dalle 16.15 alle 17.30 nelle settimane pari

10 incontri (prorogabili), 50 euro, materiale compreso (minimo 10 iscritti)

CORSO OUTDOOR DI DANZA/SPORT

Promuovendo l'attività fisica si impara a fare gioco di squadra in outdoor.

Da marzo 2026

Primaria Munari (S.Egidio) giovedì/venerdì dalle 16.30 alle 17.45

Primaria Rodari (Gattolino) giovedì/venerdì dalle 16.30 alle 17.45

10 incontri (prorogabili), 50 euro, materiale compreso (minimo 10 iscritti)

ISCRIZIONI ENTRO E NON OLTRE GIOVEDÌ 30 OTTOBRE 2025

da inviare via mail a associazionelisolachenonce@virgilio.it

compilando le schede di iscrizione allegate

per info 339 8978122 (Angela)



Scheda di iscrizione n° 1

Iscrizione ai laboratori di **OLTRE LA CAMPANELLA**

Io sottoscritto/a _____

Codice Fiscale _____

residente a _____ in via _____

tel. _____ mail _____

iscrivo

Mio/a figlio/a _____

frequentante la classe _____ della scuola _____

Al laboratorio (barrare la/le casella/e desiderata/e):

☐ **MUSICAL PRIMARIA MUNARI S. EGIDIO**

☐ **MUSICAL PRIMARIA RODARI GATTOLINO**

☐ **MANGA PRIMARIA COLLODI VILLACHIAVICHE**

☐ **MANGA PRIMARIA DE AMICIS S. GIORGIO**

☐ **MANGA PRIMARIA RODARI GATTOLINO**

☐ **INGLESE PRIMARIA MUNARI S. EGIDIO 16.15-17.15**

☐ **INGLESE PRIMARIA MUNARI S. EGIDIO 17.15 - 18.15**

☐ **INGLESE PRIMARIA DE AMICIS S. GIORGIO**

☐ **CERAMICA PRIMARIA MUNARI S. EGIDIO**

☐ **CERAMICA PRIMARIA COLLODI VILLACHIAVICHE**

☐ **DANZA/SPORT OUTDOOR PRIMARIA MUNARI S. EGIDIO**

☐ **DANZA/SPORT OUTDOOR PRIMARIA RODARI GATTOLINO**

Autorizzo l'Associazione L'isola che non c'è APS al trattamento dei dati personali ai sensi della legge sulla privacy ai sensi del D. Lgs 30/06/03 n. 196 e regolamento UE n°2016/679 e successive modifiche e integrazioni.

Il Responsabile del trattamento dei dati personali è il Presidente dell'Associazione, Angela Perchiazzi.

Dichiaro di conoscere ed accettare le condizioni del servizio.

Cesena, il _____

Firma

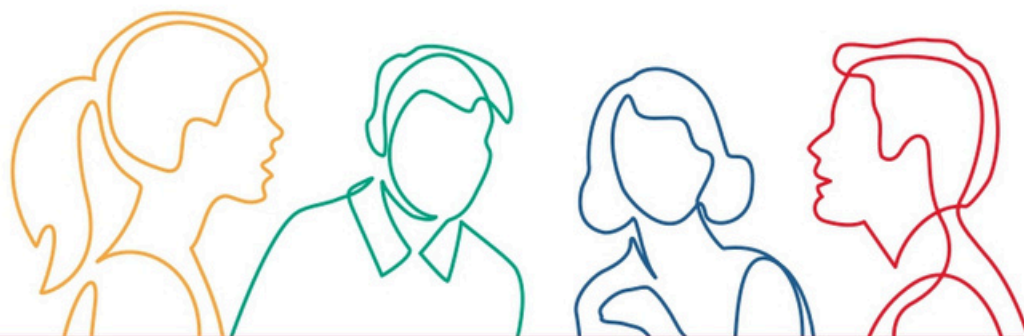

COMUNITA' EDUCANTE INTEGRATA: LA CITTA' SI FA SCUOLA

L'iniziativa "Oltre la Campanella" è finalizzata all'ampliamento dell'offerta formativa e di socializzazione, rivolta a bambine/i e ragazze/i, come strumento di contrasto all'esclusione sociale, al disagio giovanile e alla dispersione scolastica

Scheda di iscrizione n° 2

Percorso approvato dalla Regione Emilia-Romagna con Delibera di Giunta regionale n.
n. 825 del 22/05/2023 e n. 2135 del 11/11/2024

Rif. PA.

Beneficiario

Cos'è il Fondo sociale europeo Plus

Il Fondo sociale europeo Plus è il principale strumento finanziario con cui l'**Europa investe sulle persone** per **qualificare le competenze** dei cittadini, rafforzare la loro capacità di affrontare i cambiamenti del mercato del lavoro, promuovere un'**occupazione di qualità** e **contrastare le disuguaglianze** economiche, sociali, di genere e generazionali.

Il Programma Fse+ 2021-2027 della Regione Emilia-Romagna

La Regione Emilia-Romagna, attraverso un percorso di confronto con gli enti locali, gli stakeholder e il partenariato economico e sociale, ha elaborato la propria strategia di programmazione delle risorse disponibili, pari a **oltre 1 miliardo di euro**. Il Programma costituisce il principale strumento per attuare a livello regionale il **Pilastro europeo dei diritti sociali**.

I progetti finanziati con risorse Fse+ sono selezionati dalla Regione attraverso procedure ad evidenza pubblica che garantiscono qualità e trasparenza. È così che il Programma regionale si trasforma in **opportunità concrete per le persone e per le imprese** ed è così che la Regione investe sul futuro della propria comunità.

Io sottoscritto

Firma

dichiaro di aver preso visione di quanto sopra

✉ formazione lavoro@regione.emilia-romagna.it

🌐 formazione lavoro.regione.emilia-romagna.it





ASSOCIAZIONE L'ISOLA CHE NON C'E' APS
Via Madonna dello Schioppo 1473, 47521 Cesena (FC)
Cod. Fisc. 90047510400
Cell 3480866719 / 3398978122
E-mail associazionelisolachenonce@virgilio.it



☐ **MODULO RICHIESTA AMMISSIONE A SOCIO**

☐ **MODULO RINNOVO TESSERA**

(barrare la casella corrispondente)

Spett.le Associazione 'L'Isola che non c'è' APS,

Il/La signor/a _____, nato/a a _____ ()

il _____ e residente in _____ via _____

Codice Fiscale _____ e-mail _____

in qualità di genitore (o titolare della responsabilità genitoriale)

Bambino/Bambina: _____

DATI DEL MINORE ↓

Nato a _____ il _____

Residente a _____ CAP _____

Via _____ n. _____

C.F. _____

Con la presente, chiede di ☐ **ammettere il figlio** ☐ **essere ammesso** quale **socio/a** dell'associazione, condividendone le finalità istituzionali. Il/La sottoscritto/a dichiara di accettare lo Statuto dell'associazione e si impegna al versamento della quota associativa annuale.

Data, luogo _____

FIRMA del richiedente _____

Si dichiara di prestare **consenso** all'informativa privacy sui diritti connessi al trattamento dei dati da parte dell'Associazione. Esso è finalizzato alla gestione del rapporto associativo, ai sensi del **D. Lgs 10 agosto 2018, n. 101**, recante attuazione alle normative dell'art. 13 del *Regolamento Europeo GDPR (General Data Protection Regulation) 679/2016*, nonché della normativa italiana *D. Lgs. 30 giugno 2003 n. 196*. I dati riportati in tale modulo saranno utilizzati al fine di garantire il corretto svolgimento e organizzazione delle attività, non saranno oggetto di diffusione, conservati con supporto cartaceo (non dispositivi digitali) e per il tempo dettato dagli obblighi di legge

☐ *presto il consenso* ☐ *nego il consenso* (obbligatorio)

Firma _____

Inoltre, acconsento al trattamento dei miei dati personali per finalità promozionali e di invio di newsletter informative, sia con modalità tradizionali che informatiche

☐ *presto il consenso* ☐ *nego il consenso* (facoltativo)

Firma _____

Indirizzo e-mail _____